

PLANTA DE ORDENAMENTO
Classificação e Qualificação do Solo

- N.º Sub-UIOPG**
- Sub-UIOPG 6: Vale do Zambor
 - Sub-UIOPG 1: Zona Empresarial de Porto Salvo
 - Sub-UIOPG 10: Estação Rádio Naval
 - Sub-UIOPG 7: Quinta do Mangalhe - UOPAV
 - Sub-UIOPG 3: Zona Norte de Casais
 - Sub-UIOPG 2: Zona Empresarial de Paço de Arcos
 - Sub-UIOPG 4: Zona Norte de Paço de Arcos
 - Sub-UIOPG 8: Serra de Carnaxide
 - Sub-UIOPG 5: Terrapleno de Algés
 - Sub-UIOPG 13: Valões Sul
 - Sub-UIOPG 9: Antas Sul
 - Sub-UIOPG 11: Casilhas Norte
 - Sub-UIOPG 12: Zona Ocidental de Porto Salvo

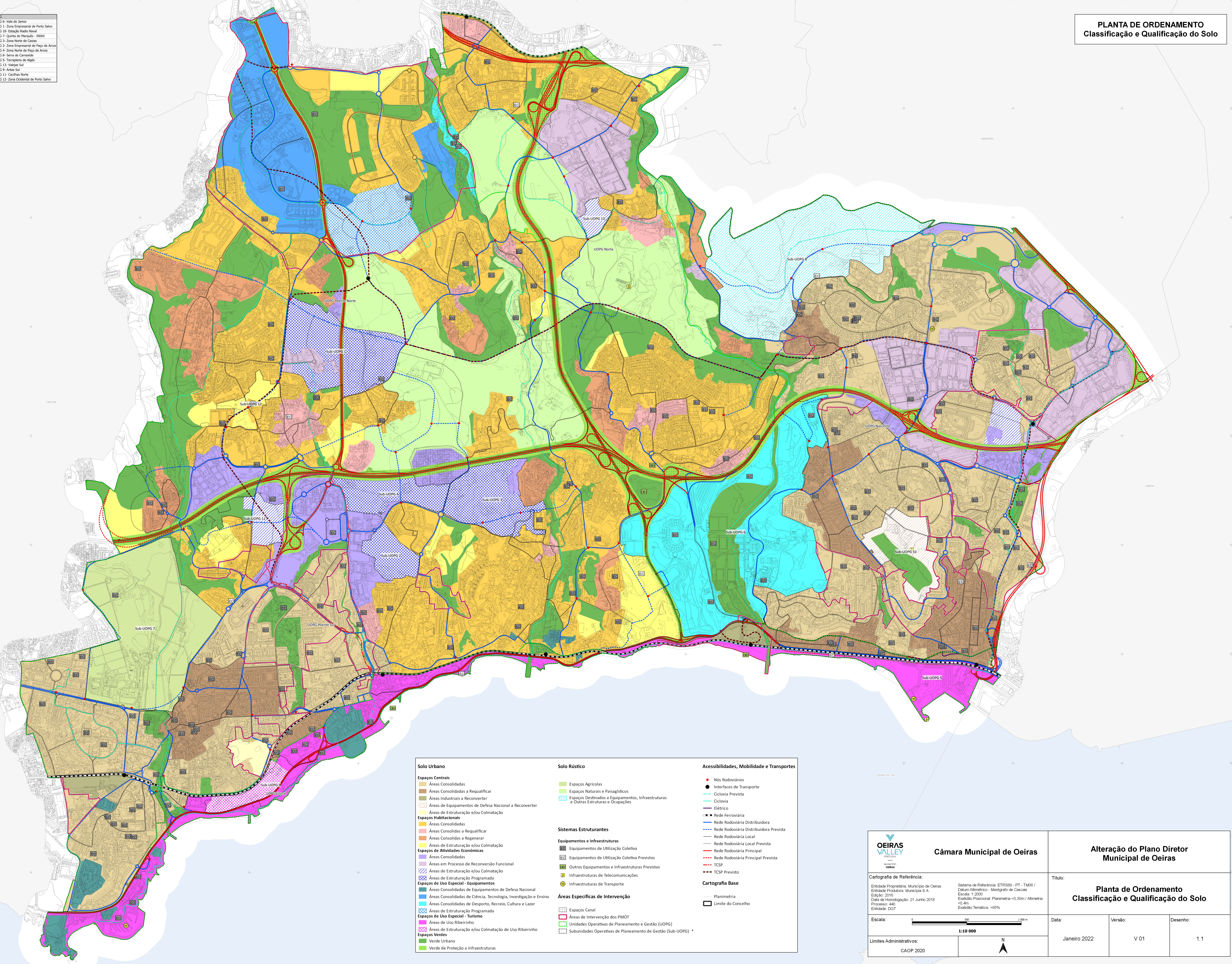

<p>Solo Urbano</p> <p>Espaços Centrais</p> <ul style="list-style-type: none"> Áreas Consolidadas Áreas Consolidadas a Requalificar Áreas Industriais a Reconverter Áreas de Equipamentos de Defesa Nacional a Reconverter <p>Espaços Habitacionais</p> <ul style="list-style-type: none"> Áreas de Estruturação e/ou Colmatção Áreas Consolidadas Áreas Consolidadas a Requalificar Áreas Consolidadas a Regenerar Áreas de Estruturação e/ou Colmatção <p>Espaços de Atividades Económicas</p> <ul style="list-style-type: none"> Áreas Consolidadas Áreas em Processo de Reconversão Funcional Áreas de Estruturação e/ou Colmatção Áreas de Estruturação Programada <p>Espaços de Uso Especial - Equipamentos</p> <ul style="list-style-type: none"> Áreas Consolidadas de Equipamentos de Defesa Nacional Áreas Consolidadas de Ciência, Tecnologia, Investigação e Ensino Áreas Consolidadas de Desporto, Recreio, Cultura e Lazer Áreas de Estruturação Programada <p>Espaços de Uso Especial - Turismo</p> <ul style="list-style-type: none"> Áreas de Uso Ribeirinho Áreas de Estruturação e/ou Colmatção de Uso Ribeirinho <p>Espaços Verdes</p> <ul style="list-style-type: none"> Verde Urbano Verde de Proteção a Infraestruturas 	<p>Solo Rústico</p> <ul style="list-style-type: none"> Espaços Agrícolas Espaços Naturais e Paisagísticos Espaços Destinados a Equipamentos, Infraestruturas e Outras Estruturas e Ocupações <p>Sistemas Estruturantes</p> <p>Equipamentos e Infraestruturas</p> <ul style="list-style-type: none"> Equipamentos de Utilização Coletiva Equipamentos de Utilização Coletiva Previstos Outros Equipamentos e Infraestruturas Previstos Infraestruturas de Telecomunicações Infraestruturas de Transporte <p>Áreas Específicas de Intervenção</p> <ul style="list-style-type: none"> Espaços Canal Áreas de Intervenção dos PMOT Unidades Operativas de Planeamento e Gestão (UIOPG) Subunidades Operativas de Planeamento de Gestão (Sub-UIOPG) * 	<p>Acessibilidades, Mobilidade e Transportes</p> <ul style="list-style-type: none"> Nós Rodoviários Interfases de Transporte Ciclovia Prevista Ciclovia Elétrico Rede Ferroviária Rede Rodoviária Distribuidora Rede Rodoviária Distribuidora Prevista Rede Rodoviária Local Rede Rodoviária Local Prevista Rede Rodoviária Principal Rede Rodoviária Principal Prevista TCSF TCSF Previsto <p>Cartografia Base</p> <ul style="list-style-type: none"> Planimetria Limite do Concelho
---	--	---

<p>Câmara Municipal de Oeiras</p>	<p>Alteração do Plano Diretor Municipal de Oeiras</p>	
	<p>Planta de Ordenamento Classificação e Qualificação do Solo</p>	
<p>Cartografia de Referência:</p> <p>Entidade Proprietária: Município de Oeiras Entidade Produtora: Município S.A. Edição: 2016 Data de Homologação: 21 Junho 2018 Processo: 460 Entidade: DGT</p>	<p>Sistema de Referência: ETRS89 - PT - TM06 / Datum Altimétrico - Manógrafio de Cascais Escala: 1:2000 Exatidão Posicional: Planimetria <0,30m / Altimetria <0,4m Exatidão Temática: >95%</p>	<p>Título:</p> <p>Planta de Ordenamento Classificação e Qualificação do Solo</p>
<p>Escala:</p> <p style="text-align: center;">0 100 1000 m</p> <p style="text-align: center;">1:10 000</p>	<p>N</p>	<p>Data: Janeiro 2022</p> <p>Versão: V 01</p> <p>Desenho: 1.1</p>
<p>Limites Administrativos:</p> <p>CAOP 2020</p>		