

**PLANTA DE CONDICIONANTES  
Património Edificado**

Nº	Classificação/Designação	Código
<b>Monumentos Nacionais</b>		
1	Palácio dos Marquês de Pombal (abrangendo o jardim, casa de pesca e cascata junta)	EC1
2	Aqueduto das Águas Livres, seus afluentes e correlacionados (Aqueduto das Francesas)	ES23
<b>Imóvel de Interesse Público</b>		
3	Forte de São Julião da Barra	AM1
4	Forte de São Bruno	AM8
5	Estação Eneolítica de Leceia	EA1
6	Fornos de Cal (conjunto de 5 fornos)	PI3
7	Capela de Nossa Senhora da Conceição	DI3
8	Casa de D. Miguel ou Vila Caçilda	EP3
9	Pelourinho de Oeiras	ES1
10	Faço Real de Casas - Os jardins, as esculturas e as duas salas com pintura decorativa	EC8
	Torre do Bugio ou Torre de São Lourenço	AM6**
<b>Monumento de Interesse Público</b>		
11	Capela de Nossa Senhora de Porto Salvo (incluindo o adro e cruzeiro)	AR4
12	Capela de São Sebastião de Barcarena	AR5
13	Igreja de São Romão, paróquia de Carnaxide (incluindo o adro)	AR18
14	Aqueduto de Carnaxide (incluindo nascente, mina, mãe de água, chafariz e três clarabóias)	ES21+ES22
15	Casa Lino Gaspar	ECM5
<b>Imóvel de Interesse Municipal</b>		
16	Fonte do século XVII, sobre o rio Jamor	ES19
<b>Imóvel em Vias de Classificação</b>		
17	Quinta de Recreio dos Marquês de Pombal (incluindo os sistemas hidráulicos exteriores à propriedade)	O1
18	Palacet e Jardim de Santa Sofia	EC18
19	Mina de Queijas e Chafariz de Linda-a-Pastora	
20	Pavilhão de Recreio (da autoria do Arquiteto Porfirio Pardal Monteiro)	
21	Casa Igrejas Caieiro (incluindo o património móvel integrado e jardim)	
22	Igreja e Mosteiro da Cartuxa de Santa Maria «Vallis Misericordiae»	EC9
23	Estádio Nacional: Estádio de Honra, court de ténis central, edifícios anexos e mata, integrados no CDNI	
24	Igreja de Nossa Senhora da Purificação, matriz de Oeiras (incluindo o património móvel integrado)	AR1
25	Igreja de São Pedro, paróquia de Barcarena (incluindo o adro, o cruzeiro e o património móvel integrado)	AR8

\* Código Tipológico do Plano de Salvaguarda do Património Construído e Ambiental de Oeiras.  
\*\* Sem representação no mapa

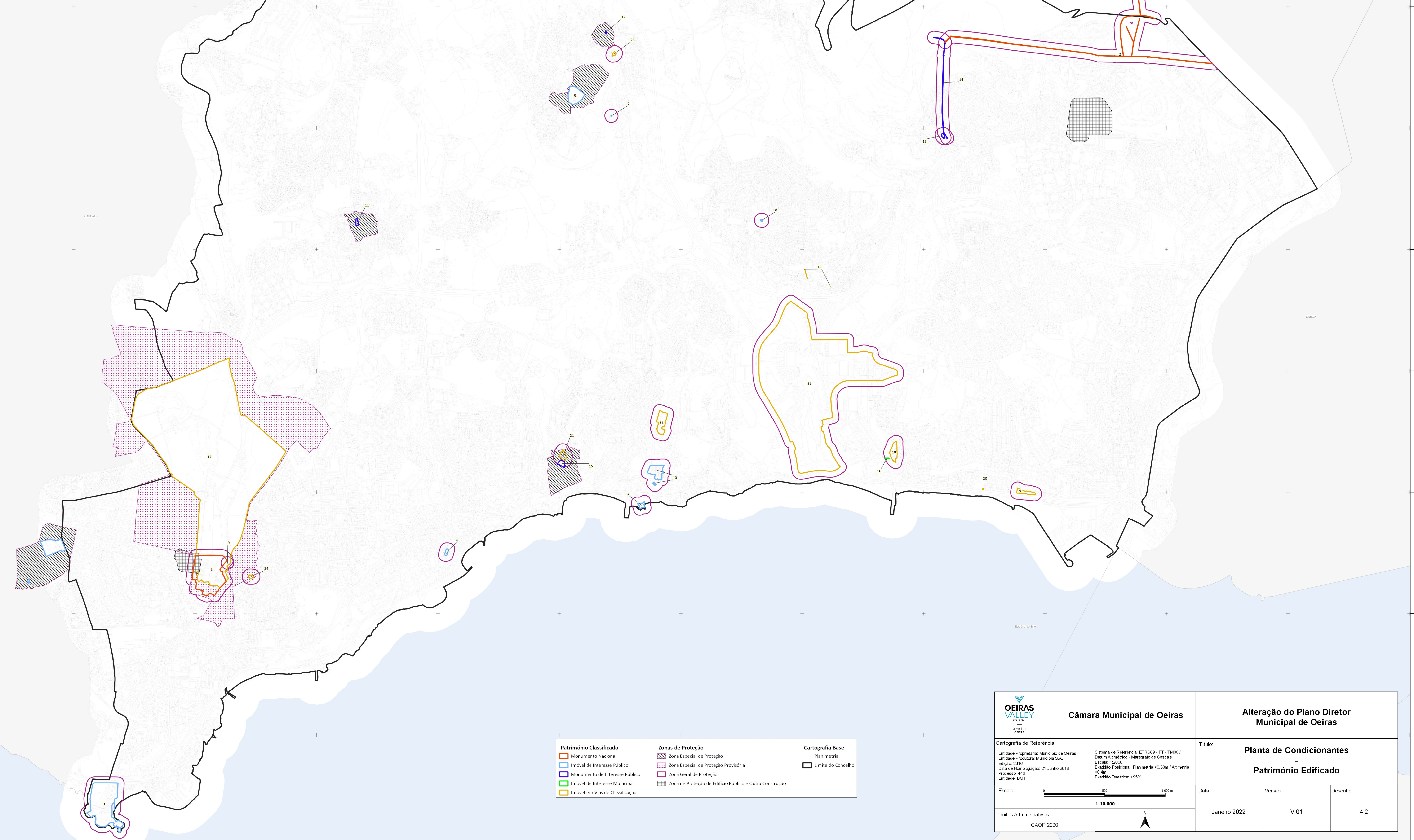

Património Classificado	Zonas de Proteção	Cartografia Base
Monumento Nacional	Zona Especial de Proteção	Planimetria
Imóvel de Interesse Público	Zona Especial de Proteção Provisória	Limite do Concelho
Monumento de Interesse Público	Zona Geral de Proteção	
Imóvel de Interesse Municipal	Zona de Proteção de Edifício Público e Outra Construção	
Imóvel em Vias de Classificação		

<p><b>Câmara Municipal de Oeiras</b></p>	<p><b>Alteração do Plano Diretor Municipal de Oeiras</b></p>	
	<p><b>Planta de Condicionantes - Património Edificado</b></p>	
<p>Cartografia de Referência:</p> <p>Entidade Proprietária: Município de Oeiras Entidade Produtora: Município S.A. Escala: 2016 Data de Homologação: 21 Junho 2018 Processo: 440 Entidade: DGT</p>	<p>Sistema de Referência: ETRS89 - PT - TM06 / Datum Altimétrico - Marégrafo de Cascais Escala: 1:2000 Estabilidade Posicional: Planimetria &lt;0.30m / Altimetria &lt;0.4m Exatidão Temática: &gt;95%</p>	<p>Título:</p>
<p>Escala:</p> <p>0 500 1000 m</p> <p><b>1:10.000</b></p>	<p>Limites Administrativos:</p> <p>CAOP 2020</p>	<p>Data:</p> <p>Janeiro 2022</p>
<p>Versão:</p> <p>V 01</p>	<p>Desenho:</p> <p>4.2</p>	