

**PLANTA DE CONDICIONANTES
Recursos Naturais - Ecológicos (REN)**

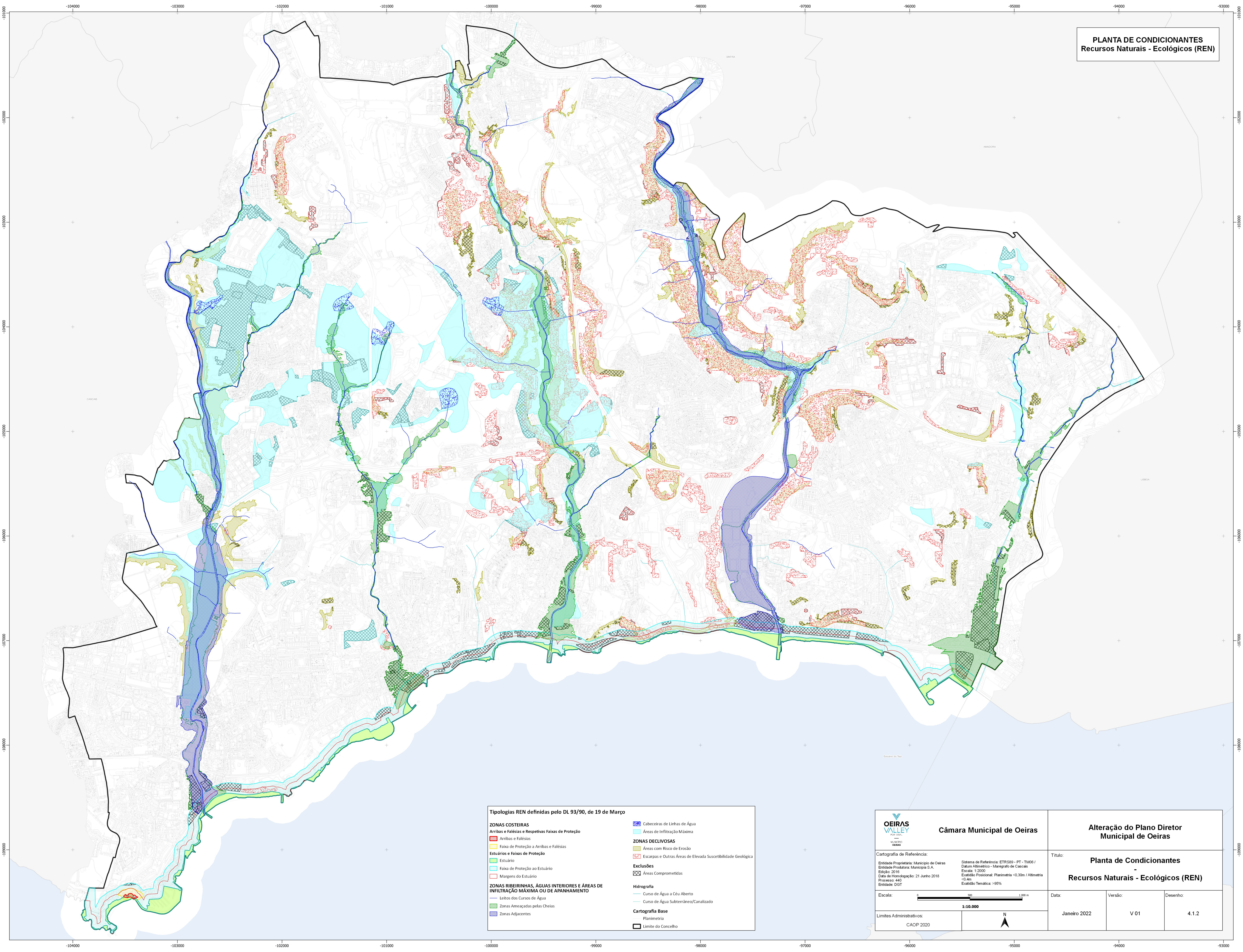

Tipologias REN definidas pelo DL 93/90, de 19 de Março

| | | | |
|---|---|--|---|
| <p>ZONAS COSTEIRAS Arribas e Falésias e Respetivas Faixas de Proteção ■ Arribas e Falésias ■ Faixa de Proteção a Arribas e Falésias ■ Estuários e Faixas de Proteção ■ Estuário ■ Faixa de Proteção ao Estuário ■ Margens do Estuário</p> | <p>ZONAS DECLIVOSAS ■ Áreas com Risco de Erosão ■ Escarpas e Outras Áreas de Elevada Suscetibilidade Geológica</p> <p>Exclusões ■ Áreas Comprometidas</p> | <p>ZONAS RIBEIRINHAS, ÁGUAS INTERIORES E ÁREAS DE INFILTRAÇÃO MÁXIMA OU DE APANAMENTO ■ Cabeceiras de Linhas de Água ■ Áreas de Infiltração Máxima ■ Zonas Ameaçadas pelas Cheias ■ Zonas Adjacentes</p> | <p>Hidrografia — Curso de Água a Céu Aberto — Curso de Água Subterrâneo/Canalizado</p> <p>Cartografia Base — Planimetria □ Limite do Concelho</p> |
|---|---|--|---|

| | | |
|---|--|---------------------------|
| <p>Câmara Municipal de Oeiras</p> | <p>Alteração do Plano Diretor Municipal de Oeiras</p> | |
| | <p>Planta de Condicionantes - Recursos Naturais - Ecológicos (REN)</p> | |
| <p>Cartografia de Referência: Entidade Proprietária: Município de Oeiras Entidade Produtora: Município S.A. Edição: 2016 Data de Homologação: 21 Junho 2018 Processo: 440 Entidade: DGT</p> | <p>Sistema de Referência: ETRS89 - PT - TM06 / Datum Altimétrico: Marégrafo de Cascais Escala: 1:2000 Exatidão Posicional: Planimetria <0.30m / Altimetria <0.4m Exatidão Temática: >95%</p> | <p>Título:</p> |
| <p>Escala: 1:10.000</p> | <p>Limites Administrativos: CAOP 2020</p> | <p>Data: Janeiro 2022</p> |
| <p> </p> | <p>Versão: V 01</p> | <p>Desenho: 4.1.2</p> |