

**PLANTA DE CONDICIONANTES
Recursos Naturais - Hídricos,
Agrícolas e Florestais**

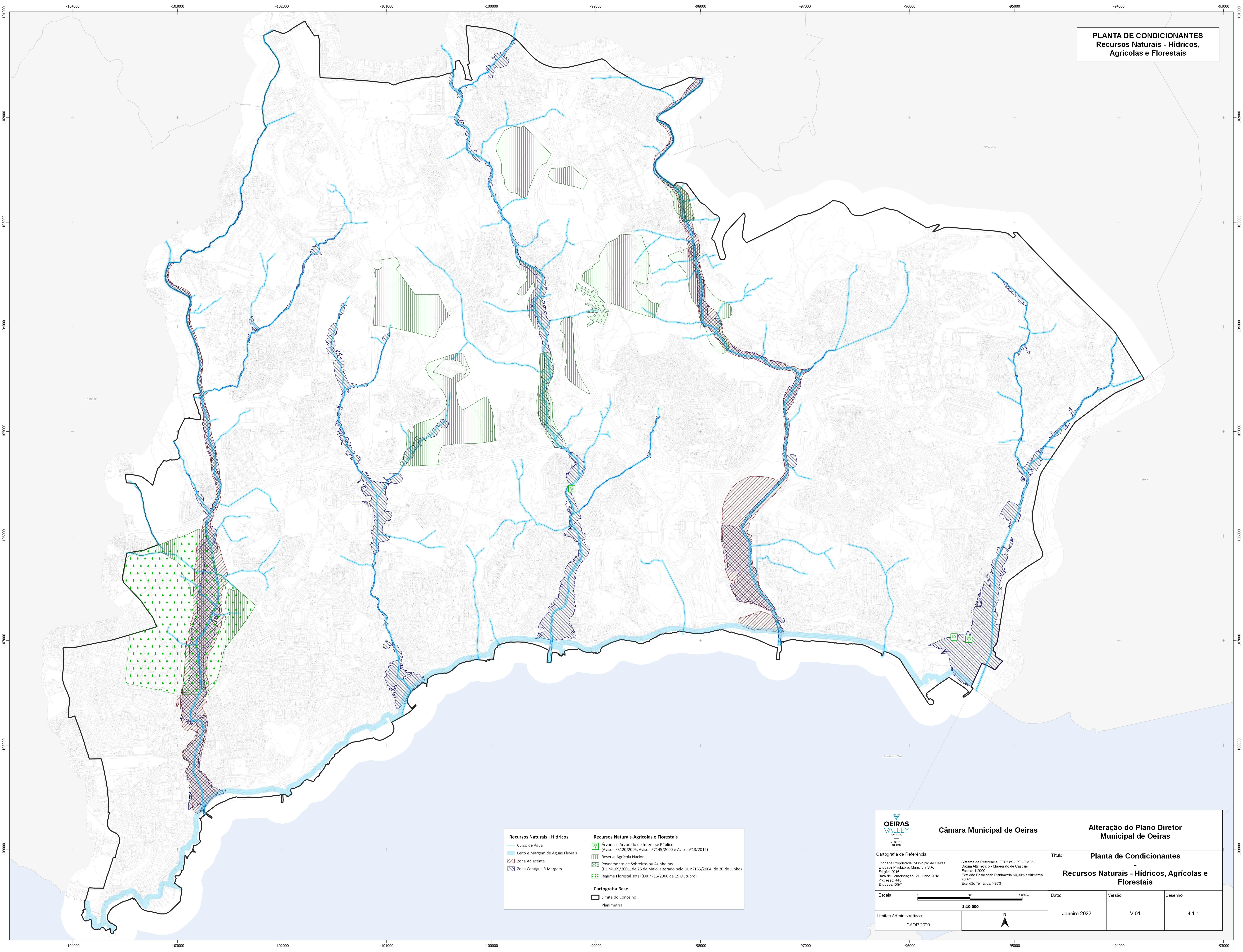

<p>Recursos Naturais - Hídricos</p> <ul style="list-style-type: none"> Curso de Água Leito e Margem de Águas Fluviais Zona Adjacente Zona Contigua à Margem 	<p>Recursos Naturais-Agrícolas e Florestais</p> <ul style="list-style-type: none"> Árvores e Arvoredo de Interesse Público (Aviso nº3120/2005, Aviso nº7145/2000 e Aviso nº13/2012) Reserva Agrícola Nacional Povoamento de Sobreiros ou Azinheiras (DL nº169/2001, de 25 de Maio, alterado pelo DL nº155/2004, de 30 de Junho) Regime Florestal Total (DR nº15/2006 de 19 Outubro)
<p>Cartografia Base</p> <ul style="list-style-type: none"> Limite do Concelho Planimetria 	

<p>Câmara Municipal de Oeiras</p>	<p>Alteração do Plano Diretor Municipal de Oeiras</p>			
			<p>Planta de Condicionantes - Recursos Naturais - Hídricos, Agrícolas e Florestais</p>	
<p>Cartografia de Referência:</p> <p>Entidade Proprietária: Município de Oeiras Entidade Produtora: Município S.A. Edição: 2016 Data de Homologação: 21 Junho 2018 Processo: 440 Entidade: DGT</p>	<p>Sistema de Referência: ETRS89 - PT - TM06 / Datum Altimétrico - Marégrafo de Cascais Escala: 1:2000 Exatidão Posicional: Planimetria <0.30m / Altimetria <0.4m Exatidão Temática: >95%</p>	<p>Título:</p>		
<p>Escala:</p> <p>1:10.000</p>	<p>Limites Administrativos:</p> <p>CAOP 2020</p>	<p>Data:</p> <p>Janeiro 2022</p>	<p>Versão:</p> <p>V 01</p>	<p>Desenho:</p> <p>4.1.1</p>